

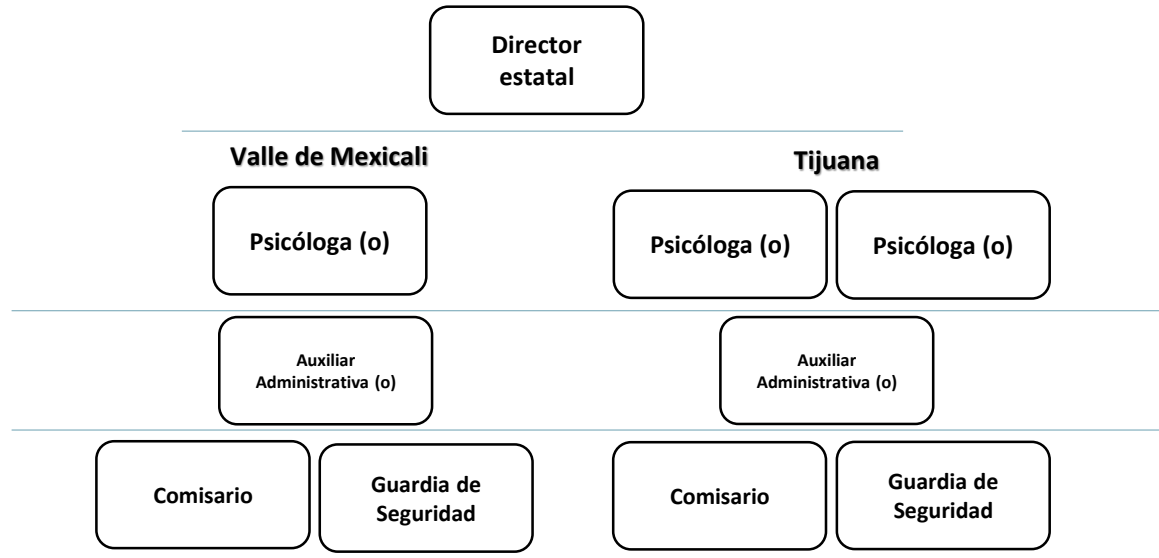

PODER **JUDICIAL** DE BAJA CALIFORNIA

PROYECTOS ESTRATEGICOS 2022

ESTRUCTURA ÓRGANICA CECOFAM



2022

CECOFAM

Cantidad	Personal
1	DIRECTOR (C) -
3	PROFESIONISTA ESPECIALIZADO(C) - Psicologa (o)
2	AUXILIAR ADMINISTRATIVO (C) -
2	COMISARIO NIVEL. 01 (C) -
2	GUARDIA DE SEG. NIVEL 01 (C) -
10	Total plazas
183	Días (01 de julio al 31 de diciembre)
\$1,577,476.34	Total costo

EQUIPAMIENTO

CONCEPTO	MEXICALI	TIJUANA
Mobiliario	\$ 142,634.37	\$ 158,251.18
Material didáctico	\$ 65,000.00	\$ 65,000.00
Material para botiquín	\$ 8,000.00	\$ 8,000.00
Equipamiento	\$ 512,481.64	\$ 512,481.64
Construcción/Habilitación de espacios	\$ 1,946,348.37	\$ 7,489,033.64
Inversión inicial	\$ 2,674,464.39	\$ 8,232,766.46
Recurso humano	\$ 939,915.07	\$ 637,561.27
Gasto operativo	\$ 93,991.51	\$ 63,756.13
Gasto corriente	\$ 1,033,906.57	\$ 701,317.40

DISTRIBUCIÓN DEL PRESUPUESTO

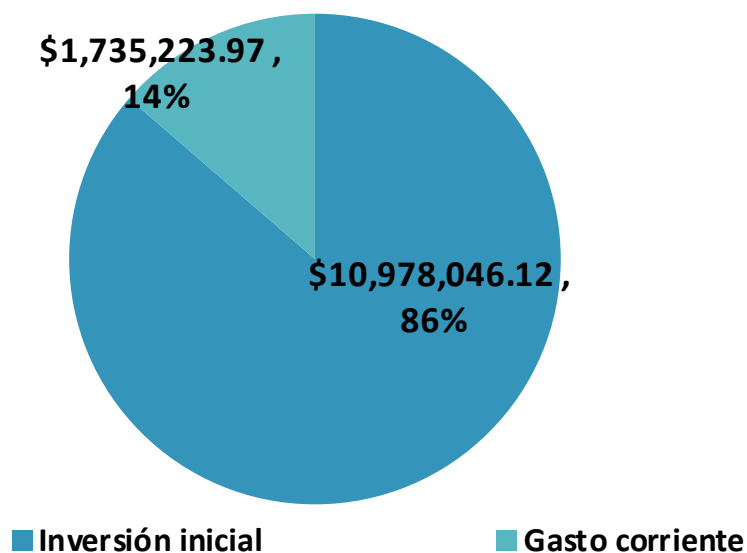

ESTRUCTURA ÓRGANICA JUZGADO VIOLENCIA FAMILIAR

Estructura Mexicali y Tijuana

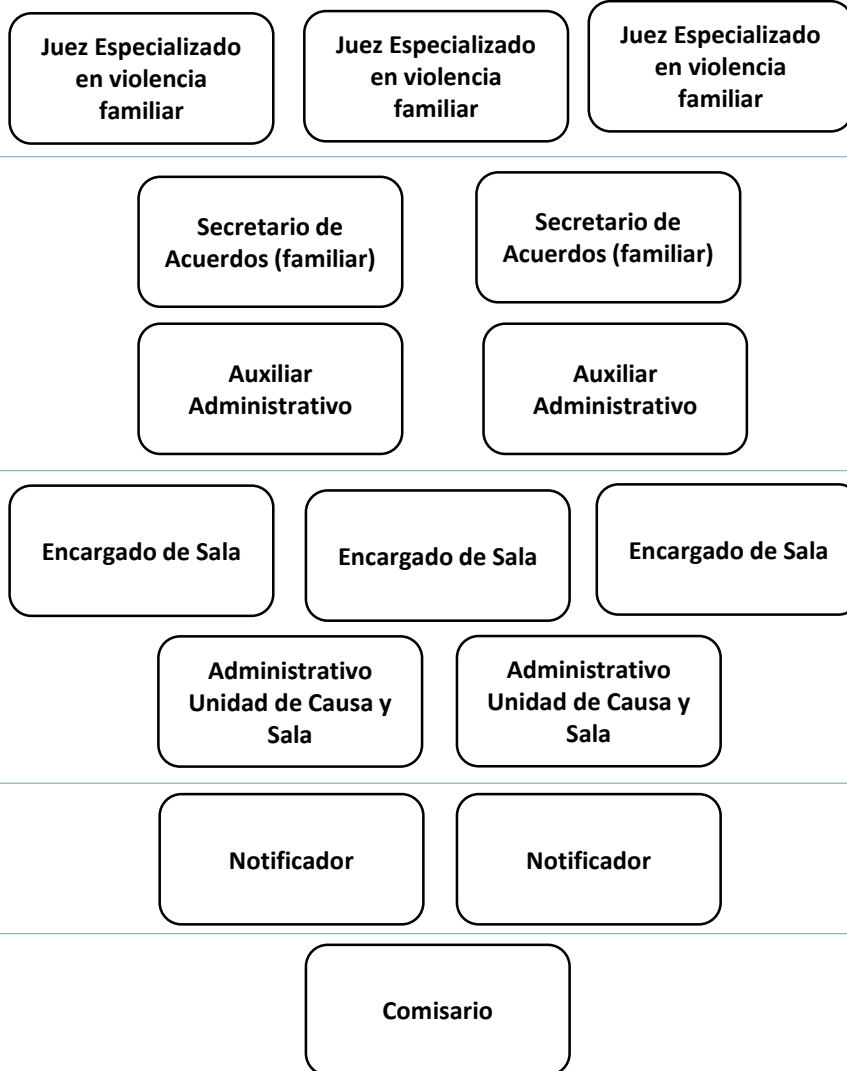

Estructura Ensenada

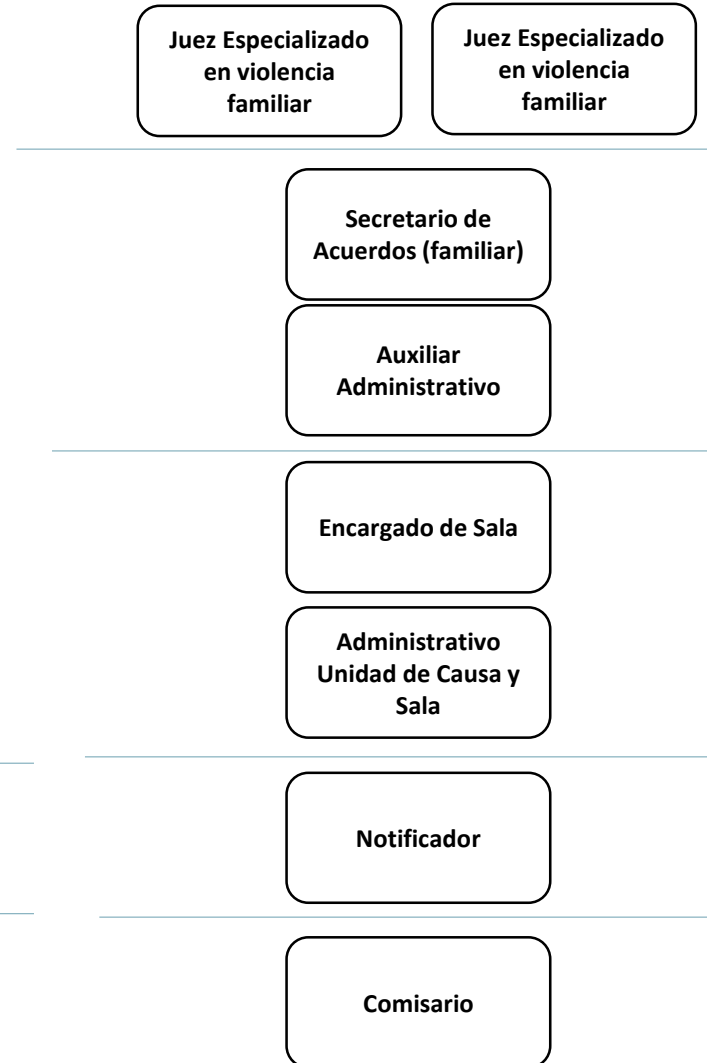

2022 JUZGADOS VIOLENCIA FAMILIAR

Cantidad	Personal
8	JUEZ DE CONTROL (C) -
5	SECRETARIO DE ACUERDOS (C) - FAMILIAR
5	AUXILIAR ADMINISTRATIVO (C) -
7	ENCARGADO DE SALA (C)
5	ADMVO.DE INGRESO DE CAUSA (C) Y UNIDAD DE SALA
5	NOTIFICADOR (C)
3	COMISARIO NIVEL. 01 (C)
38	Total plazas
183	Días (01 de julio al 31 de diciembre)
\$12,538,547.08	Total costo

REQUERIMIENTOS

CONCEPTO	MEXICALI	TIJUANA	ENSENADA
Mobiliario	\$ 644,009.66	\$ 644,009.66	\$ 370,656.66
Equipamiento	\$ 6,090,763.36	\$ 6,090,763.36	\$ 4,315,247.36
Construcción/Habilitación de espacios	\$ 8,695,000.00	\$ 8,695,000.00	\$ 8,695,000.00
Inversión inicial	\$ 15,429,773.02	\$ 15,429,773.02	\$ 13,380,904.02
Recurso humano	\$ 4,832,643.47	\$ 4,832,643.47	\$ 2,833,260.13
Gasto operativo	\$ 483,264.35	\$ 483,264.35	\$ 283,326.01
Gasto corriente	\$ 5,315,907.82	\$ 5,315,907.82	\$ 3,116,586.14
Total	\$ 57,988,851.84		

DISTRIBUCIÓN DEL PRESUPUESTO

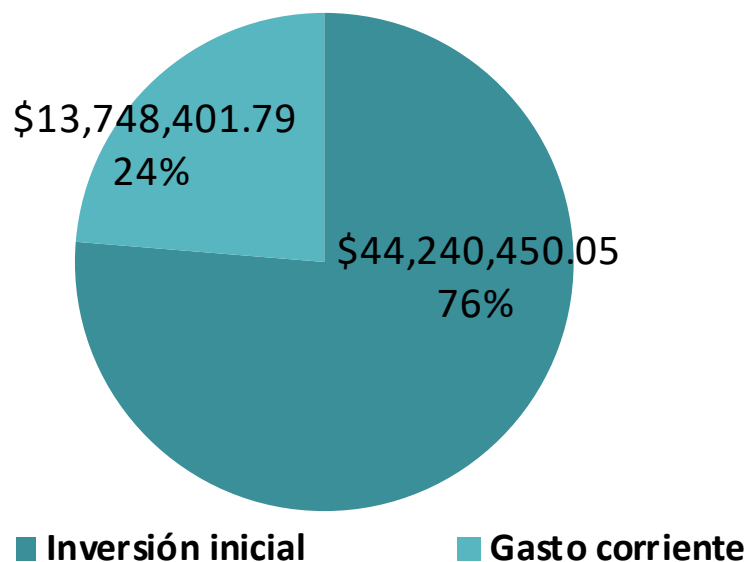

ESTRUCTURA ÓRGANICA JUZGADOS FAMILIARES

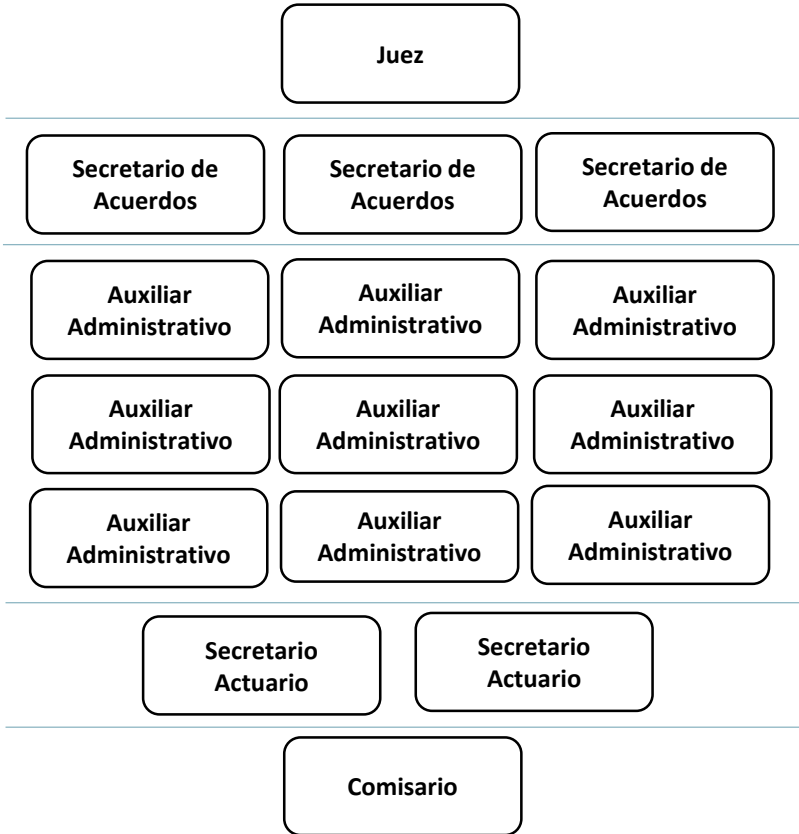

2022 JUZGADOS FAMILIARES

Cantidad	Personal
3	JUEZ DE PRIMERA INSTANCIA (C) - FAMILIAR
9	SECRETARIO DE ACUERDOS (C) -
27	AUXILIAR ADMINISTRATIVO (C) -
6	SECRETARIO ACTUARIO (C)
3	COMISARIO NIVEL. 01 (C)
48	Total plazas
183	Días (01 de julio al 31 de diciembre)
\$8,395,614.74	Total costo

REQUERIMIENTOS

CONCEPTO	MEXICALI	TIJUANA (2 JUZGADOS)
Mobiliario	\$ 657,781.02	\$ 1,218,113.01
Equipamiento	\$ 1,511,179.36	\$ 1,315,562.05
Construcción/Habilitación de espacios	\$ 8,695,000.00	\$ 12,745,000.00
Inversión inicial	\$ 10,863,960.38	\$ 15,278,675.05
Recurso humano	\$ 2,798,538.25	\$ 5,597,076.49
Gasto operativo	\$ 279,853.82	\$ 559,707.65
Gasto corriente	\$ 3,078,392.07	\$ 6,156,784.14
Total	\$	\$ 35,377,811.64

